

TEKTURPLAN ZUM BEBAUUNGSPLAN
„EGENHOFEN AM HOFFELD“

LAGEPLAN M 1:1000

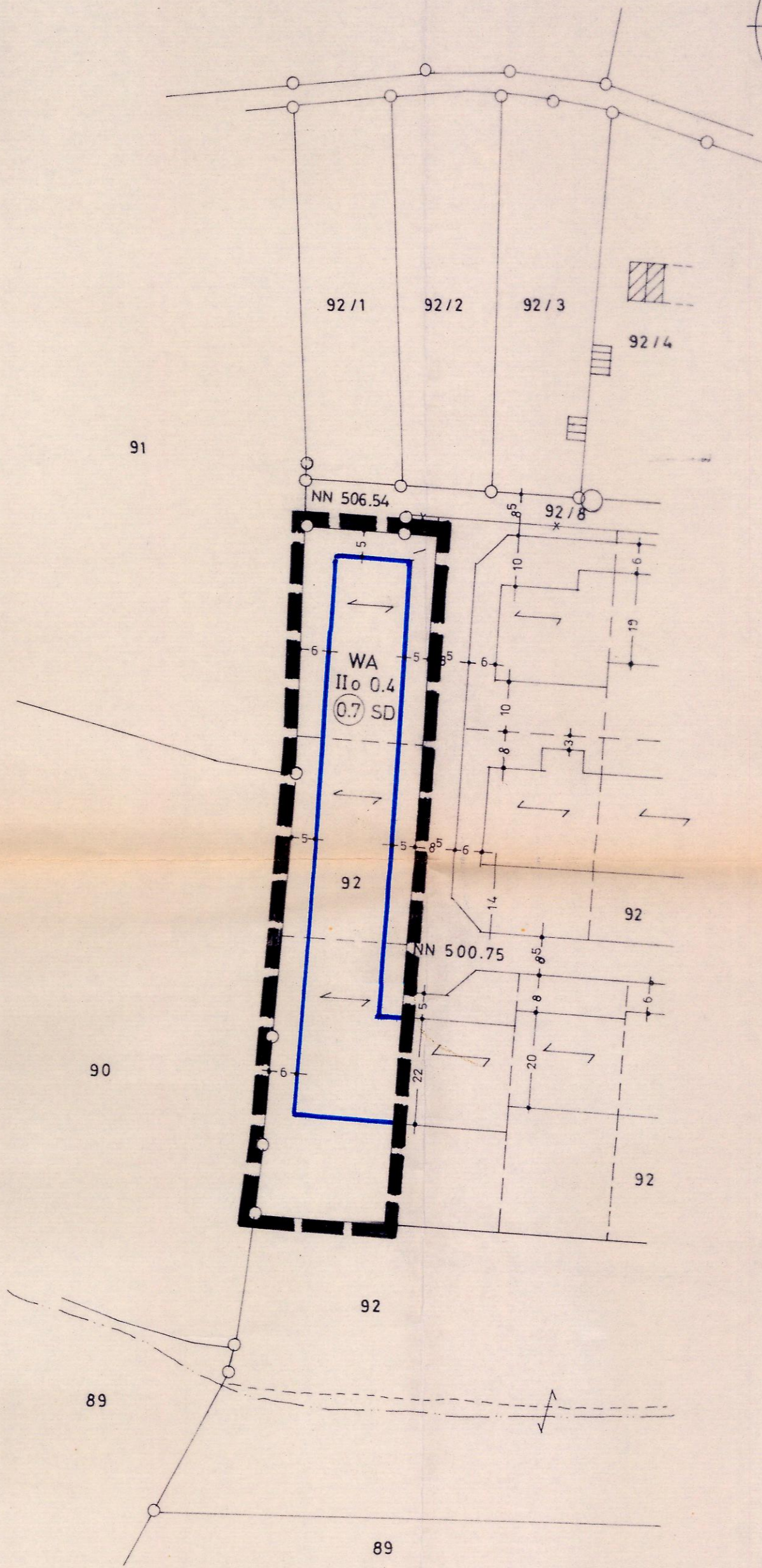
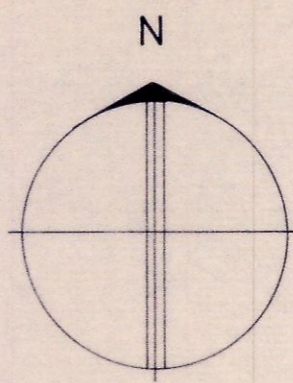

DIE ÄNDERUNG DES BEBAUUNGSPLANES AUS TEILFLÄCHEN VON FL.NR. 91, 90, 92 WIRD ZUGESTIMMT
EGENHOFEN, DEN 25.02.74

FL.NR. 91 [Signature]
FL.NR. 90 [Signature]
FL.NR. 92 [Signature]

FÜR DIE RICHTIGKEIT OBENSTEHENDER NACHBARUNTERSCHRIFTEN
EGENHOFEN, DEN 01.03.74



[Signature]
(BÜRGERMEISTER)

Ab. Änderung

BP 3.1b

FESTSETZUNG DES BEBAUUNGSPLANES

ZEICHENERKLÄRUNG

Grenze des räumlichen Geltungsbereiches des Bebauungsplanes.

WEITERE FESTSETZUNGEN:

"Die in dem geänderten Bebauungsplan für das Gebiet am Hoffeld in der Bebauungslegende enthaltenen Festsetzungen und Hinweise gelten für diesen Änderungsplan entsprechend."

Die Gemeinde Egenhofen erläßt auf Grund der §§ 2 Abs. 7, 9, 10, 13 des Bundesbaugesetzes (BBauG) vom 23.6.1960 (BGBl. I S. 341), des Art. 23 der Gemeindeordnung für den Freistaat Bayern (GO) in der Fassung der Bekanntmachung vom 14.12.1970 (GVBl. 1971 S. 13), des Art. 107 der Bayerischen Bauordnung (BayBO) in der Fassung der Bekanntmachung vom 21.8.1969 (GVBl. S. 263), der Verordnung über die bauliche Nutzung der Grundstücke (BauNVO) in der Fassung der Bekanntmachung vom 26.11.1968 (BGBl. I S. 1237, ber. 1969 I S. 11) und der Verordnung über Festsetzungen im Bebauungsplan vom 22.6.1961 (GVBl. S. 161) diesen Bebauungsplan zur Änderung des Bebauungsplanes Egenhofen - am Hoffeld als

Satzung

Die Gemeinde Egenhofen hat mit Beschluß des Gemeinderates vom 01. März 1974 den Bebauungsplan gemäß § 10 BBauG als Satzung beschlossen.

Egenhofen, den 06. März 1974



[Signature]
1. Bürgermeister

Der als Satzung beschlossene Bebauungsplan wurde gemäß § 12 Satz 1 BBauG mit Begründung

vom 14. März 1974 bis 14. April 1974 in Fds-Kanzlei Egenhofen öffentlich ausgelegt. Der Satzungsbeschluß und die Auslegung sind am 7. März 1974 ortsüblich durch Ausschlag an Fds-Tafel bekanntgemacht worden. Der Bebauungsplan ist damit nach § 12 Satz 3 BBauG rechtsverbindlich.

Egenhofen, den 28. Mai 1974



[Signature]
1. Bürgermeister

ARCHITEKT EDMUND JOSSBERGER
8031 MAISACH, LINDACHER-STR. 13
Edmund Jossberger
ARCHITEKT
Ingenieur für Hoch- und Tiefbau
8031 Maisach, Lindacher Str. 13
Tel. 08141 / 9 04 94

DATUM
MAISACH IM FEBRUAR 1973

[Signature]

202